



Comune di Lecco

Stato di attuazione linee programmatiche al 31/12/2016

Relazione del sindaco Virginio Brivio
Consiglio Comunale 22 Maggio 2017

Linee di mandato: gli ambiti

- Qualità ed efficienza
- Cooperazione
- La casa e l'occupazione
- Infrastrutture del territorio
- Futuro sostenibile
- Cultura, istruzione, turismo e promozione dello sport



Qualità ed efficienza

- **Prima fase del processo di estinzione dei mutui del Comune (con totale rimborso della penale da parte del Ministero dell'Economia e delle Finanze)**



Qualità ed efficienza

- **Monitoraggio e razionalizzazione delle spese**
- **Tributi e tariffe:**
aliquote invariate e
recupero evasione tributi locali



Qualità ed efficienza

- **Migliorare la sicurezza urbana:**
Implementazione impianti
videosorveglianza e tracciabilità targhe



Qualità ed efficienza

- **Promuovere la partecipazione dei cittadini e delle associazioni alla vita amministrativa della città:**



Mercoledì del Cittadino in Tour

Cooperazione

- **Welfare comunitario e generativo:**
Stati generali del Welfare
- **Cooperazione con i soggetti del privato sociale:** Patto di Comunità, Progetto «EnneEnne»
- **Programmazione dei servizi a livello provinciale:** rete della disabilità, accoglienza richiedenti asilo



La casa e l'occupazione

- **Sviluppo delle politiche abitative:**
costituzione del «Tavolo sulla casa»



Infrastrutture del territorio



Comune di Lecco

Infrastrutture del territorio

- **Riqualificazione urbana e territoriale:**

Programma delle manutenzioni;

Riapertura piazza degli Affari;

Regolamento per la salvaguardia dei Beni Comuni

Interventi di restauro conservativo dei monumenti con sponsor privati

Affidamento gestione aree verdi



Infrastrutture del territorio

- **Tutela e valorizzazione patrimonio scolastico:**

Verifiche strutturali e diagnostiche solai edifici scolastici

Lavori adeguamento sistemi antincendio Nidi comunali Arcobaleno e Arca di Noè

Riqualfica giardino scuola R. Spreafico



Infrastrutture del territorio

- **Messa in sicurezza di Villa Ponchielli**



Futuro sostenibile

- **PGT**

Ambiti di trasformazioni urbana e piani attuativi (completato iter approvazione dell'ATU 14 – UMI2 Area S. Nicolò «ex Faini»)

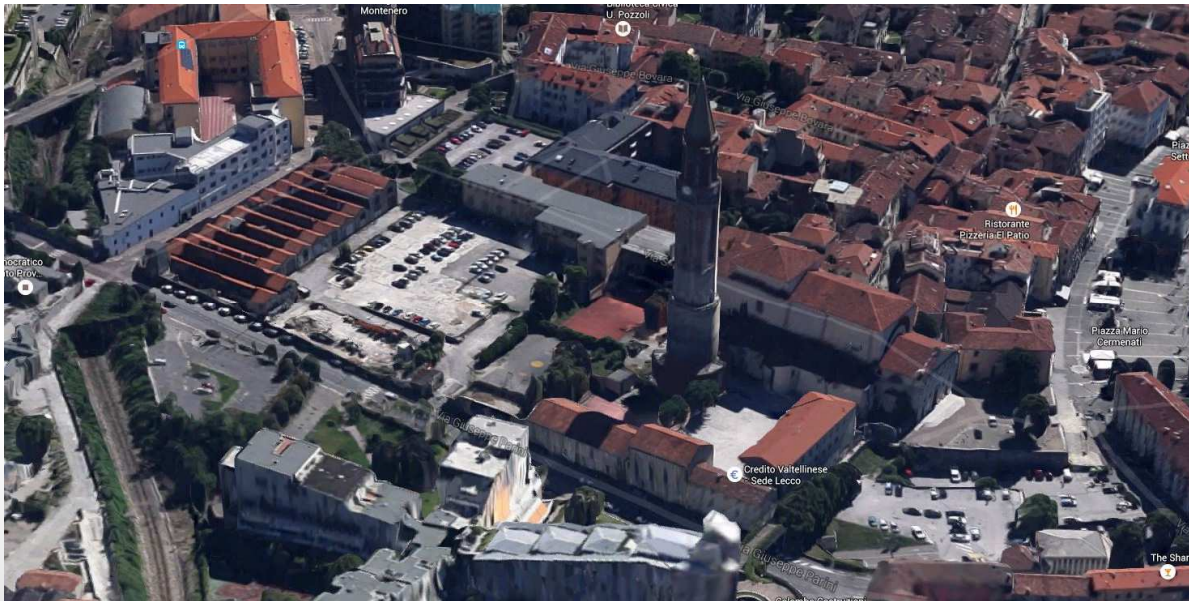

Comune di Lecco

Futuro sostenibile

Stipula Accordo di programma per il completamento dell'Ostello della Gioventù



Futuro sostenibile

- **Sicurezza idraulica e riqualificazione dei torrenti:**

Attuazione del Protocollo di intesa con il Politecnico (analisi assetto idrogeologico del torrente Caldone)



Futuro sostenibile

- **Contrasto al degrado e
mantenimento del decoro urbano:
una città pulita e più vivibile:**

Regolamento per la gestione dei servizi di
igiene ambientale

Contrasto al randagismo

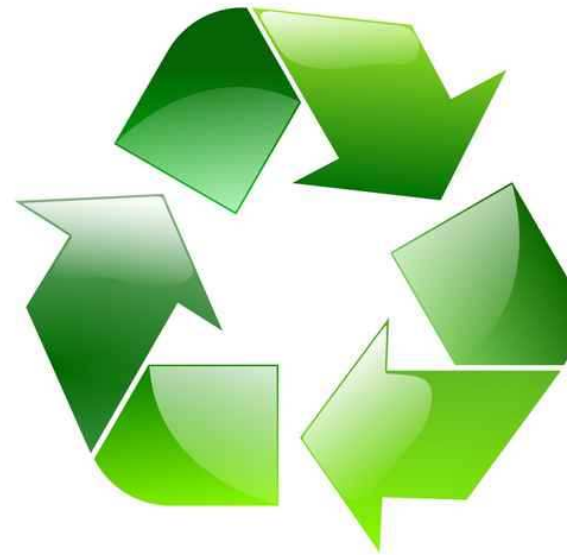

Futuro sostenibile

- **Recupero del patrimonio per impulso allo sviluppo turistico località Piani d'Erna e Piani dei Resinelli:**

Project Work sulla funivia e teleferica Piani d'Erna

Valorizzazione integrata aree minerarie Piani Resinelli (recupero edificio ex Pro Loco Cereghini, ultimazione 1° Lotto)



Cultura

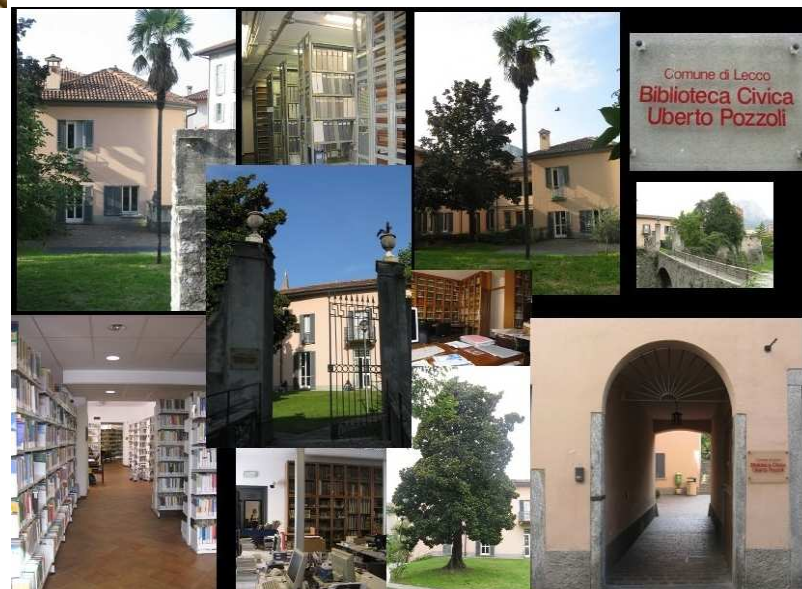

Comune di Lecco

Cultura

- **Riqualificazione strutture museali
Simul e nuove modalità di gestione:**

Ampliamento degli orari di apertura al pubblico dei Poli Museali

Istituzione di biglietti a pagamento a Palazzo Belgiojoso, Palazzo delle Paure, introduzione biglietto cumulativo, adesione a «Card Musei»

Avvio della gestione e valorizzazione dell'Osservatorio culturale dell'Alpinismo Lecchese



Cultura

- **Realizzazione attività e progetti previsti dai programmi concordati con le biblioteche aderenti al Sistema Bibliotecario:**

Dal 1° gennaio 2016 il Comune di Lecco è ente capofila del Sistema bibliotecario del Territorio Lecchese che comprende 68 enti e 62 biblioteche associate

Ampliati gli orari di apertura



Politiche giovanili

- **Progetto «Bene Comune»**



Turismo



Comune di Lecco

Turismo

- **Informazione**

Protocollo per la gestione dello IAT (Ufficio di Informazione e accoglienza turistica)

- **Montagna**

Partecipazione a Interreg IT-CH per la valorizzazione delle Vie del Viandante

Avvio della gestione e valorizzazione dell'Osservatorio culturale dell'Alpinismo Lecchese

- **Lago**

Sviluppo della Navigazione sul Ramo Lecchese del Lario



Istruzione



Istruzione

- **Nuovo Dimensionamento scolastico:**

1

Infanzia e Primaria S. Stefano,
D. Chiesa, De Amicis, E. Toti, Torri
Tarelli, A. Nava, T. Grossi, A. Ponchielli

2

Gli Aquiloni, G. Carducci, A. Diaz,
F. Filzi, Pio XI, Don Ticozzi

3

Rosa Spreafico, Caleotto, C. Battisti,
G. Oberdan, Ospedale, N. Sauro, S.
Pellico, La Nostra Famiglia, A. Stoppani



Istruzione

- **Ampliamento dell'integrazione fra i due sistemi scolastici statale e paritario**
- **Definizione nuovi contenuti e modalità di convenzionamento con le scuole dell'infanzia paritarie**
- **Nuovo convenzionamento con gli Istituti comprensivi statali per delega di funzioni e nuovo protocollo di intesa per la redistribuzione delle risorse economiche**



Sport

- **Rinnovo concessione degli impianti sportivi di via Cantarelli**
- **Adozione politica tariffaria per ampia fruizione degli impianti**
- **Sostegno e diffusione cultura sportiva**
(acquisto 13 defibrillatori, accordi con le scuole...)
- **Confronto con Fin-Lombarda per Project Centro Sportivo Bione**

