



DELIBERAZIONE DI CONSIGLIO COMUNALE

Numero 69 del 20/12/2021

OGGETTO: CORREZIONE DI ERRORE MATERIALE NON COSTITUENTE VARIANTE AL PIANO DI GOVERNO DEL TERRITORIO AI SENSI DELL'ART. 13 COMMA 14BIS DELLA L.R. N. 12/2005

Il Consiglio Comunale si è riunito il giorno venti Dicembre duemilaventuno, alle ore 18:30, nella Sala Consiliare della Residenza municipale, in seduta di prima convocazione – con avviso scritto del Presidente del Consiglio Comunale, notificato a norma di legge, per trattare l'argomento in oggetto.

Risultano presenti i signori Consiglieri:

GATTINONI MAURO	P	ANGHILERI ALBERTO	P
REGAZZONI PIETRO	P	ROVAGNATI STEFANIA	A
TAGLIAFERRI GIOVANNI	P	DOSSI ALESSIO	P
TAVOLA PAOLA	A	GALLI PAOLO	P
SANSEVERINO ANNA	P	VALSECCHI CORRADO	P
NIGRIELLO ROBERTO	P	CIRESA GIUSEPPE	P
CAMPIONE VITTORIO	P	MINUZZO EMILIO	P
FUSI CLARA	P	CARAVIA GIOVAMBATTISTA	P
PAINDELLI NICOLO'	P	BRIGATTI SIMONE	A
FRIGERIO CHIARA	P	ROSSI ANTONIO	A
PATTARINI ANTONIO	P	BOSCAGLI FILIPPO	A
RIPAMONTI MATTEO	P	BETTEGA CINZIA	P
VISCONTI LUCA	P	CORTI ANDREA	A
SANGALLI SAULO	P	PAROLARI STEFANO	P
FRIGERIO PAOLA	P	ZAMPERINI GIACOMO	P
VALSECCHI STEFANIA	P	CATERISANO MARCO	A
BLASEOTTO DANIELE	P		

PRESENTI 26 ASSENTI 7

Presiede l'adunanza il Presidente del Consiglio Comunale ROBERTO NIGRIELLO. Assiste il Segretario Generale, SANDRO DE MARTINO.

Sono nominati scrutatori della seduta Paindelli Nicolo', Frigerio Chiara, Caravia Giovambattista.

Il Presidente, accertato il numero legale per poter deliberare validamente, invita il Consiglio Comunale ad assumere le proprie determinazioni sulla proposta di deliberazione indicata in oggetto.

L'Ass. Rusconi illustra la presente proposta di deliberazione:

1. CARATTERISTICHE PRINCIPALI – PRESUPPOSTI DI FATTO E DI DIRITTO

Il piano di governo del territorio definisce l'assetto dell'intero territorio comunale ed è articolato nei seguenti atti:

- a) il documento di piano;
- b) il piano dei servizi;
- c) il piano delle regole.

Il Comune di Lecco è dotato di Piano di Governo del Territorio (PGT) approvato con D.C.C. n. 43 del 24/25/26/27/28/29/30 giugno 2014, pubblicato sul Bollettino Ufficiale della Regione Lombardia (B.U.R.L) n. 10 del 4 Marzo 2015;

Il comma 14bis dell'art. 13 della L.r. n. 12/2005 recita: *"I comuni, con deliberazione del consiglio comunale analiticamente motivata, possono procedere alla correzione di errori materiali, a rettifiche e a interpretazioni autentiche degli atti di PGT non costituenti variante agli stessi. Gli atti di correzione, rettifica e interpretazione autentica degli atti di PGT sono depositati presso la segreteria comunale, pubblicati nel sito informatico dell'amministrazione comunale e acquistano efficacia ai sensi del comma 11, lettera a)."*

2. MOTIVAZIONE

Negli atti di Piano di Governo del Territorio è stato erroneamente cartografato il lavatoio di via Cesura individuato catastalmente al catasto terreni sez. GER fg. 9 mapp. 1583 su immobile al catasto fabbricati sez. GER fg. 2 mapp. 2704 sub 701 parte di proprietà privata e facente parte di complesso edificato a prevalente destinazione residenziale.

Con nota pervenuta in data 20/07/2021 prot. n. 69960 il proprietario del suddetto immobile ha fatto richiesta di rettifica della rappresentazione grafica con destinazione S2.5 Altre attrezzature di interesse comune indicata negli elaborati di PGT riconducendo la destinazione d'uso del medesimo all'ambito R2 – Zona territoriale residenziale a media densità.

Il Servizio Urbanistica e Governo del Territorio ha predisposto Scheda tecnica di correzione errore materiale – Allegato A – dalla quale si evince che l'effettiva individuazione del lavatoio di via Cesura ricade erroneamente in ambito R2 – Zona territoriale residenziale a media densità, non configura riduzione delle aree di interesse pubblico come individuate nell'elaborato "Schede analitiche Servizi e Impianti - Censimento servizi esistenti ed in attuazione" Tabella S2.5 codifica Servizio SC51/SA-v/027 (allegato al vigente PGT) e che l'immobile oggetto di erronea individuazione sia da ricondurre al medesimo ambito R2 – Zona territoriale residenziale a media densità in cui ricade.

Accertato che l'individuazione grafica del lavatoio, ricompreso nell'ambito di applicazione del Piano dei Servizi, sia erronea e trattandosi di correzione di errore materiale di campitura la stessa non costituisce variante sostanziale al piano.

La destinazione d'uso urbanistica modificata non si pone in contrasto con previsioni prevalenti del PTCP o del PTR.

3. RICHIAMI NORMATIVI

Visti:

- la Legge regionale n. 12/2005 "Legge per il governo del territorio";
- il Piano di Governo del Territorio (PGT) approvato con D.C.C. n. 43 del 24/25/26/27/28/29/30 giugno 2014, pubblicato sul Bollettino Ufficiale della Regione Lombardia (B.U.R.L) n. 10 del 4 Marzo 2015
- il vigente Piano Territoriale Regionale (PTR) e la documentazione messa a disposizione relativa alla procedura di Valutazione Ambientale Strategica finalizzata alla revisione del PTR comprensiva dei contenuti paesaggistici (Progetto di Valorizzazione del Paesaggio);

- il vigente Piano Territoriale di Coordinamento Provinciale (PTCP) e la documentazione relativa alla variante di "Adeguamento del Piano Territoriale di Coordinamento Provinciale alla L.r. n. 31/2014" adottata dal Consiglio Provinciale nella seduta del 29/09/2021 pubblicata sul Bollettino Ufficiale della Regione Lombardia (B.U.R.L) n. 44 del 03/11/2021;
- Statuto Comunale;
- Regolamento comunale sull'ordinamento generale degli uffici e dei servizi;

4. EFFETTI ECONOMICI

Il presente provvedimento non comporta, allo stato attuale, riflessi economici – né diretti né indiretti – sulla situazione economico-finanziaria o sul patrimonio dell'ente e non necessita di un parere di regolarità contabile del servizio Finanziario.

IL CONSIGLIO COMUNALE

UDITA la relazione dell'Assessore;

ACCERTATO che la competenza a deliberare sulla proposta in oggetto appartiene al Consiglio comunale ai sensi dell'art. 42 del D.Lgs. 18/08/2000, n. 267, e che sono stati espressi, sulla proposta della presente deliberazione, i pareri ex art. 49 del D.Lgs. medesimo, allegati, da parte del Responsabile del servizio e non comportando riflessi economici – né diretti né indiretti sulla situazione economico-finanziaria o sul patrimonio dell'ente – non necessita di un parere di regolarità contabile del servizio finanziario;

Con n. 26 voti favorevoli

D E L I B E R A

- 1) di approvare, ai sensi dell'art. 13 comma 14bis della L.r. n. 12/2005 e per le motivazioni espresse in premessa, la correzione di errore materiale non costituente variante degli atti di Piano di Governo del Territorio come da Scheda Tecnica predisposta dal Servizio Urbanistica e Governo del Territorio;
- 2) di dare atto che, ai sensi e per gli effetti dell'art. 13, comma 14bis, della Legge regionale n. 12/2005 nel testo vigente, il presente atto sarà inviato per conoscenza alla Regione e alla Provincia di Lecco;
- 3) di dare atto che la presente correzione di errore materiale acquisterà efficacia a seguito della pubblicazione sul Bollettino Ufficiale della Regione Lombardia dell'Avviso di approvazione e di deposito del presente atto;
- 4) di pubblicare il presente atto nella sezione Amministrazione Trasparente – Pianificazione e Governo del Territorio sul sito web comunale.

Il presente verbale è stato letto, approvato e sottoscritto

Il Presidente Del Consiglio Comunale
ROBERTO NIGRIELLO

Il Segretario Generale
SANDRO DE MARTINO

Documento informatico sottoscritto con firma digitale ai sensi dell'art. 24 del D.lgs. n.82/2005

COPIA CARTACEA DI ORIGINALE DIGITALE - DELIBERA DI CONSIGLIO N. 69 del 20/12/2021 18:30:00.
Attesto che la presente copia cartacea è conforme nel contenuto all'originale informatico
sottoscritto digitalmente e depositato negli archivi informatici dell'Ente.



Comune di Lecco

DELIBERAZIONE DEL CONSIGLIO COMUNALE

Numero 69 Del 20/12/2021

OGGETTO: CORREZIONE DI ERRORE MATERIALE NON COSTITUENTE VARIANTE AL PIANO DI GOVERNO DEL TERRITORIO AI SENSI DELL'ART. 13 COMMA 14BIS DELLA L.R. N. 12/2005

CERTIFICATO DI PUBBLICAZIONE

La presente deliberazione viene pubblicata oggi all'Albo Pretorio on-line di questo ente per 15 giorni consecutivi ai sensi dell'art. 124 comma i, del D.lgs.18.08.2000 n.°267 e dell'art. 32, comma1, legge 18.06.2009, n. 69.

Lecco, 05/01/2022

Il Dirigente
DOTT. VINCENZO RUSSO

Documento informatico sottoscritto con firma digitale ai sensi dell'art. 24 del D.lgs. n.82/2005



Comune di Lecco

DELIBERAZIONE DI CONSIGLIO COMUNALE

Numero. 69 del 20/12/2021

OGGETTO: CORREZIONE DI ERRORE MATERIALE NON COSTITUENTE VARIANTE AL PIANO DI GOVERNO DEL TERRITORIO AI SENSI DELL'ART. 13 COMMA 14BIS DELLA L.R. N. 12/2005

ESECUTIVITÀ:

La presente deliberazione è divenuta esecutiva decorso il decimo giorno dalla pubblicazione ai sensi dell'art. 134, comma 3°, del D.Lgs. n. 267 del 2000 e ss.mm.ii.

Lecco, 24/01/2022

Il Segretario Generale
SANDRO DE MARTINO

Documento informatico sottoscritto con firma digitale ai sensi dell'art. 24 del D.lgs. n.82/2005



Comune di Lecco

DELIBERAZIONE DEL CONSIGLIO COMUNALE

Numero 69 Del 20/12/2021

OGGETTO: CORREZIONE DI ERRORE MATERIALE NON COSTITUENTE VARIANTE AL PIANO DI GOVERNO DEL TERRITORIO AI SENSI DELL'ART. 13 COMMA 14BIS DELLA L.R. N. 12/2005

CERTIFICATO DI PUBBLICAZIONE

La presente deliberazione è stata pubblicata all'Albo Pretorio on-line di questo ente per 15 giorni consecutivi dal 05/01/2022 al 20/01/2022.

Lecco, 31/01/2022

Il Messo
PAOLO OFFREDI

Documento informatico sottoscritto con firma digitale ai sensi dell'art. 24 del D.lgs. n.82/2005



Comune di Lecco

UFFICIO: Urbanistica e governo del territorio

PROPOSTA AL CONSIGLIO COMUNALE N. 73 DEL 17/12/2021

PARERE DI REGOLARITÀ TECNICA

(Art. 49 del D.Lgs. 18.08.2000 n. 267 e ss.mm.ii.)

Il Responsabile del Servizio proponente, ai sensi dell'art.49 del D.Lgs. 18.08.2000 n. 267 e ss.mm.ii., esprime parere favorevole di regolarità tecnica attestante la regolarità e la correttezza giuridica tecnica dell'azione amministrativa.

Lecco, 17/12/2021

Il Dirigente
DAVIDE CEREDA

Documento informatico sottoscritto con firma digitale ai sensi dell'art. 24 del D.lgs. n.82/2005

COMUNE DI LECCO

**AREA 8 – SVILUPPO URBANO, ECONOMICO E
INFRASTRUTTURE**

Servizio Urbanistica e Governo del Territorio



Comune di Lecco

COPIA CARTACEA DI ORIGINALE DIGITALE - DELIBERA DI CONSIGLIO N. 69 del 20/12/2021 18:30:00.
Attesto che la presente copia cartacea è conforme nel contenuto all'originale informatico
sottoscritto digitalmente e depositato negli archivi informatici dell'Ente.

CORREZIONE DI ERRORE MATERIALE NON COSTITUENTE VARIANTE AL PIANO DI GOVERNO DEL TERRITORIO AI SENSI DELL'ART. 13 COMMA 14BIS DELLA L.R. N. 12/2005

Approvazione Deliberazione di Consiglio Comunale n. ___ del _____

Scheda tecnica di correzione errore materiale

PREMESSA

Il presente procedimento di correzione di errore materiale agli atti del PGT non comportante variante urbanistica, ai sensi di quanto disposto dall'art. 13 comma 14bis della L.r. n. 12/2005, riguarda la rettifica cartografica degli atti costituenti lo strumento urbanistico, su istanza pervenuta in data 20/07/2021 prot. n. 69960 da parte del proprietario di immobile di cui al catasto fabbricati sez. GER fg. 2 mapp. 2704 sub 701 parte riferita ad erronea individuazione cartografica del lavatoio di via Cesura di proprietà pubblica (catasto terreni sez. GER fg. 9 mapp. 1583).

L'art. 13 comma 14bis della L.r. n. 12/2005 prevede che *"I comuni, con deliberazione del consiglio comunale analiticamente motivata, possono procedere alla correzione di errori materiali e a rettifiche degli atti di PGT, non costituenti variante agli stessi. Gli atti di correzione e rettifica sono depositati presso la segreteria comunale, inviati per conoscenza alla provincia e alla Giunta regionale ed acquistano efficacia a seguito della pubblicazione sul Bollettino Ufficiale della Regione dell'avviso di approvazione e di deposito, da effettuarsi a cura del comune"*.

Si ritiene pertanto procedere alla corretta individuazione cartografica del lavatoio di via Cesura di cui al catasto terreni sez. GER fg. 9 mapp. 1583 sugli atti costituenti il Piano di Governo del Territorio specificando che:

- l'attuale destinazione urbanistica del lavatoio di via Cesura è R2 - Zona territoriale residenziale a media densità;
- la correzione di errore materiale negli elaborati cartografi non comporta riduzione delle aree di interesse pubblico del Piano dei Servizi - Elaborato: censimento servizi esistenti ed in attuazione Tabella S2.5 codifica Servizio SC51/SA-v/027;
- la destinazione urbanistica in cui ricade l'immobile di proprietà privata erroneamente individuato quale area a servizi è da ricondurre all'omogenea destinazione urbanistica dell'ambito circostante ovvero R2 - Zona territoriale residenziale a media densità;
- conseguentemente si rende necessario rendere coerenti i restanti atti di Piano di Governo del Territorio.

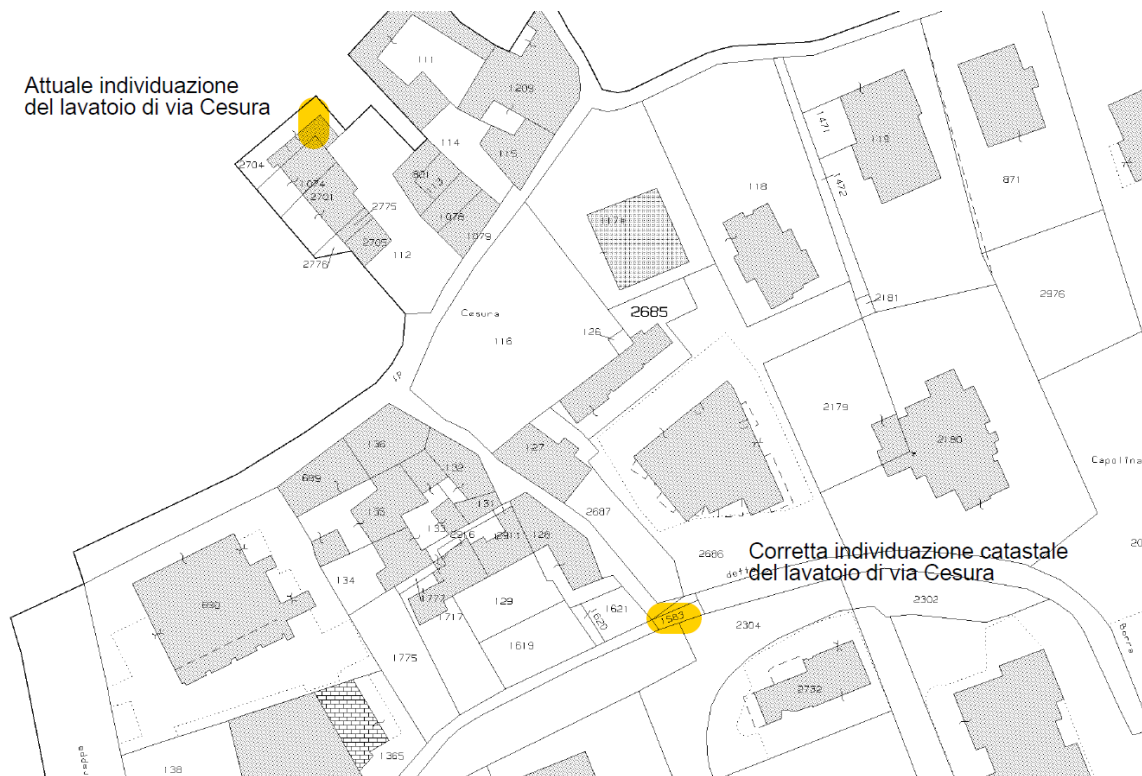

Estratto mappa Comune di Lecco sez. GER fg. 2

La correzione descritta è corredata per ragioni di maggiore chiarezza, con estratti degli atti oggetto di modifica nei quali viene evidenziato l'errore rilevato e viene indicata la relativa proposta di rettifica.

PGT LC 2013

piano dei servizi

SINDACO
VIRGINIO BRIVIO

ASSESSORE ALLE POLITICHE DEL TERRITORIO

MARTINO MAZZOLENI

DIRETTORE SETTORE PIANIFICAZIONE

SVILUPPO TERRITORIALE TRASPORTI E AMBIENTE

ANDREA POZZI

PRESENTAZIONE CON D.C.C. n. 89 DEL 20.12.2013

ADOTTATO CON D.C.C. n. 1 DEL 23/24.01.2014

APPROVATO CON D.C.C. n. 43 DEL 24/30.06.2014

schede analitiche servizi e impianti

CENSIMENTO SERVIZI ESISTENTI E IN ATTUAZIONE

RETE DEI SERVIZI ALLA PERSONA COMUNALI - ESISTENTI E IN ATTUAZIONE
 ALTRE ATTREZZATURE DI INTERESSE COMUNE

S2.5

N. CODIFICA SERVIZIO	DENOMINAZIONE	LOCALIZZAZIONE (via/piazza/località)	PROPRIETA'	NATURA GIURIDICA	SPECIFICA STATO	STATO CONSERVAZIONE	FRUIBILITA'	ACCESSIBILITA'	SCP/SEDIME (mq)
1	5CS1/5A-v/002	Villa Porchielli	Comune di Lecco	Publicco	Servizio esistente	Compromesso	Chiuso	Accessibilità con mezzi pubblici e privati	209,00
2	5CS1/5A-v/003	Piattaforma sull'acqua	Comune di Lecco	Publicco	Servizio esistente	Buono	Adeguato	Accessibilità con mezzi pubblici e privati	247,40
3	5CS1/5A-v/010	Sede ULI	Comune di Lecco	Publicco	Servizio esistente	Discreto	Adeguato	Accessibilità con mezzi pubblici e privati	1.020,00
4	5CS1/5A-v/013	Lavatoio di Castello - piazza Carducci	Comune di Lecco	Publicco	Servizio esistente	Compromesso	Chiuso	Accessibilità con mezzi pubblici e privati	126,00
5	5CS1/5A-v/014	Lavatoio di S. Giovanni - via Don L. Monza angolo via Gramsci	Comune di Lecco	Publicco	Servizio esistente	Discreto	Chiuso	Accessibilità con mezzi pubblici e privati	18,14
6	5CS1/5A-v/015	Lavatoio di Acquate - via Resegone	Comune di Lecco	Publicco	Servizio esistente	Discreto	Chiuso	Accessibilità con mezzi privati	46,50
7	5CS1/5A-v/018	Lavatoio di S. Giovanni - località Bassighiana	Comune di Lecco	Publicco	Servizio esistente	Compromesso	Chiuso	Accessibilità con mezzi privati	41,40
8	5CS1/5A-v/021	Lavatoio di Acquate - località Versasio	Comune di Lecco	Publicco	Servizio esistente	Discreto	Non noto	Accessibilità con mezzi privati	39,30
9	5CS1/5A-v/022	Lavatoio di Acquate - località Malnago	Comune di Lecco	Publicco	Servizio esistente	Discreto	Adeguato	Accessibilità con mezzi pubblici e privati	8,80
10	5CS1/5A-v/023	Lavatoio di Acquate - località Falghera	Comune di Lecco	Publicco	Servizio esistente	Sufficiente	Adeguato	Accessibilità con mezzi privati	19,10
11	5CS1/5A-v/024	Lavatoio di Bellido - via Flocchi	Comune di Lecco	Publicco	Servizio esistente	Sufficiente	Adeguato	Accessibilità con mezzi privati	33,90
12	5CS1/5A-v/025	Lavatoio di Castello - via Tubi	Comune di Lecco	Publicco	Servizio esistente	Discreto	Adeguato	Accessibilità con mezzi pubblici e privati	21,00
13	5CS1/5A-v/026	Lavatoio di Germanedo - via Capolino	Comune di Lecco	Publicco	Servizio esistente	Compromesso	Chiuso	Accessibilità con mezzi pubblici e privati	23,10
14	5CS1/5A-v/027	Lavatoio di Germanedo - via Ceura	Comune di Lecco	Publicco	Servizio esistente	Sufficiente	Adeguato	Accessibilità con mezzi pubblici e privati	15,20
15	5CS1/5A-v/028	Lavatoio di Laorca - via Berni	Comune di Lecco	Publicco	Servizio esistente	Discreto	Adeguato	Accessibilità con mezzi pubblici e privati	15,30
16	5CS1/5A-v/029	Lavatoio di Laorca - località Pomedo - via Val Pozza	Comune di Lecco	Publicco	Servizio esistente	Discreto	Adeguato	Accessibilità con mezzi privati	12,00
17	5CS1/5A-v/030	Lavatoio di Laorca - via Pacinotti	Comune di Lecco	Publicco	Servizio esistente	Discreto	Adeguato	Accessibilità con mezzi pubblici	13,60
18	5CS1/5A-v/031	Lavatoio di Lecco - località Pescaricco - via Barcabloy via Pescaricci	Comune di Lecco	Publicco	Servizio esistente	Discreto	Adeguato	Accessibilità con mezzi pubblici e privati	101,20
19	5CS1/5A-v/032	Spazio sociale "Il Barcaiolo"	Comune di Lecco	Publicco	Servizio esistente	Buono	Adeguato	Accessibilità con mezzi pubblici e privati	520,00
20	5CS1/5A-v/033	Lavatoio di Maggianico - via Pergolesi	Comune di Lecco	Publicco	Servizio esistente	Sufficiente	Adeguato	Accessibilità con mezzi privati	25,90
21	5CS1/5A-v/034	Lavatoio di Maggianico - via Rossini	Comune di Lecco	Publicco	Servizio esistente	Compromesso	Chiuso	Accessibilità con mezzi privati	41,80
22	5CS1/5A-v/035	Lavatoio di Olate - via Caldone	Comune di Lecco	Publicco	Servizio esistente	Discreto	Adeguato	Accessibilità con mezzi privati	33,30
23	5CS1/5A-v/036	Lavatoio di Rancio - località Brogno	Comune di Lecco	Publicco	Servizio esistente	Discreto	Adeguato	Accessibilità con mezzi pubblici	24,70
24	5CS1/5A-v/038	Lavatoio di Rancio - via Fucini	Comune di Lecco	Publicco	Servizio esistente	Compromesso	Chiuso	Accessibilità con mezzi pubblici e privati	26,80
25	5CS1/5A-v/039	Lavatoio di San Giovanni - località Co' Binda	Comune di Lecco	Publicco	Servizio esistente	Discreto	Adeguato	Accessibilità con mezzi privati	22,80
26	5CS1/5A-v/041	Lavatoio di San Giovanni - via Don Luigi Monza	Comune di Lecco	Publicco	Servizio esistente	Discreto	Chiuso	Accessibilità con mezzi pubblici e privati	29,30
27	5CS1/5A-v/042	Lavatoio di San Giovanni - località Cereda	Comune di Lecco	Publicco	Servizio esistente	Buono	Adeguato	Accessibilità con mezzi privati	8,10
28	5CS1/5A-v/043	Lavatoio di San Giovanni - località Cavagna	Comune di Lecco	Publicco	Servizio esistente	Buono	Adeguato	Accessibilità con mezzi privati	5,00
29	5CS1/5A-v/044	Lavatoio di Acquate - localitàMOVEDO	Privato	Usa pubblico perpetuo	Servizio esistente	Sufficiente	Adeguato	Accessibilità con mezzi privati	6,80
30	5CS1/5A-v/045	Bagni pubblici sottopasso Birgo Europa	Comune di Lecco	Publicco	Servizio esistente	Sufficiente	Adeguato	Accessibilità con mezzi pubblici e privati	98,50
31	5CS1/5A-v/046	Bagni Pubblici piazza V Alpi	Comune di Lecco	Publicco	Servizio esistente	Ottimo	Adeguato	Accessibilità con mezzi pubblici e privati	13,00
32	5CS1/5A-v/047	Magazzino comunale via Don Tircozzi	Comune di Lecco	Publicco	Servizio esistente	Discreto	Adeguato	Accessibilità con mezzi privati	226,30
33	5CS1/5A-v/048	Magazzino comunale via Tubi	Comune di Lecco	Publicco	Servizio esistente	Discreto	Adeguato	Accessibilità con mezzi pubblici e privati	75,70
34	5CS1/5A-v/049	Magazzino comunale via Rossini	Comune di Lecco	Publicco	Servizio esistente	Sufficiente	Necessità di ampliamento	Accessibilità con mezzi privati	6.444,50
35	5CS1/5A-v/049	Magazzino comunale via Gondola	Comune di Lecco	Publicco	Servizio esistente	Sufficiente	Adeguato	Accessibilità con mezzi privati	872,00
36	5CS1/5A-v/051	Piattaforma sull'acqua	Comune di Lecco	Publicco	Servizio esistente	Buono	Adeguato	Accessibilità con mezzi pubblici e privati	41,10
TOTALE									10.536,54

TOTALE 10.536,54

1	5CS1/5A-v/001	Attrezzature di interesse comune (PA EX BALLABIO)	Comune di Lecco	Publicco	Servizio in attuazione	Non noto	Non noto	Accessibilità con mezzi pubblici e privati	250,00
2	5CS1/5A-v/005	Ostello Sora	Comune di Lecco	Publicco	Servizio in attuazione	Non noto	Non noto	Accessibilità con mezzi pubblici e privati	3.469,40
3	5CS1/5A-v/004	Attrezzature di interesse comune (PR TUBI)	Comune di Lecco	Publicco	Servizio in attuazione	Ottimo	Adeguato	Accessibilità con mezzi pubblici e privati	160,00
TOTALE									3.879,40

TOTALE 3.879,40

TOTALE GENERALE 14.405,94

Piano di Governo del territorio - Vigente

Tav. DP10	Atto di PGT	Documento di Piano	
	Elaborato	Sistema insediativo - Analisi dei sistemi urbani e funzionali	
	Destinazione	Lavatoio	Struttura funzionale Urbana - Destinazione prevalente residenziale
		Imm. privato	La Città Pubblica - Servizi e attrezzature pubbliche o di uso pubblico a valenza comunale

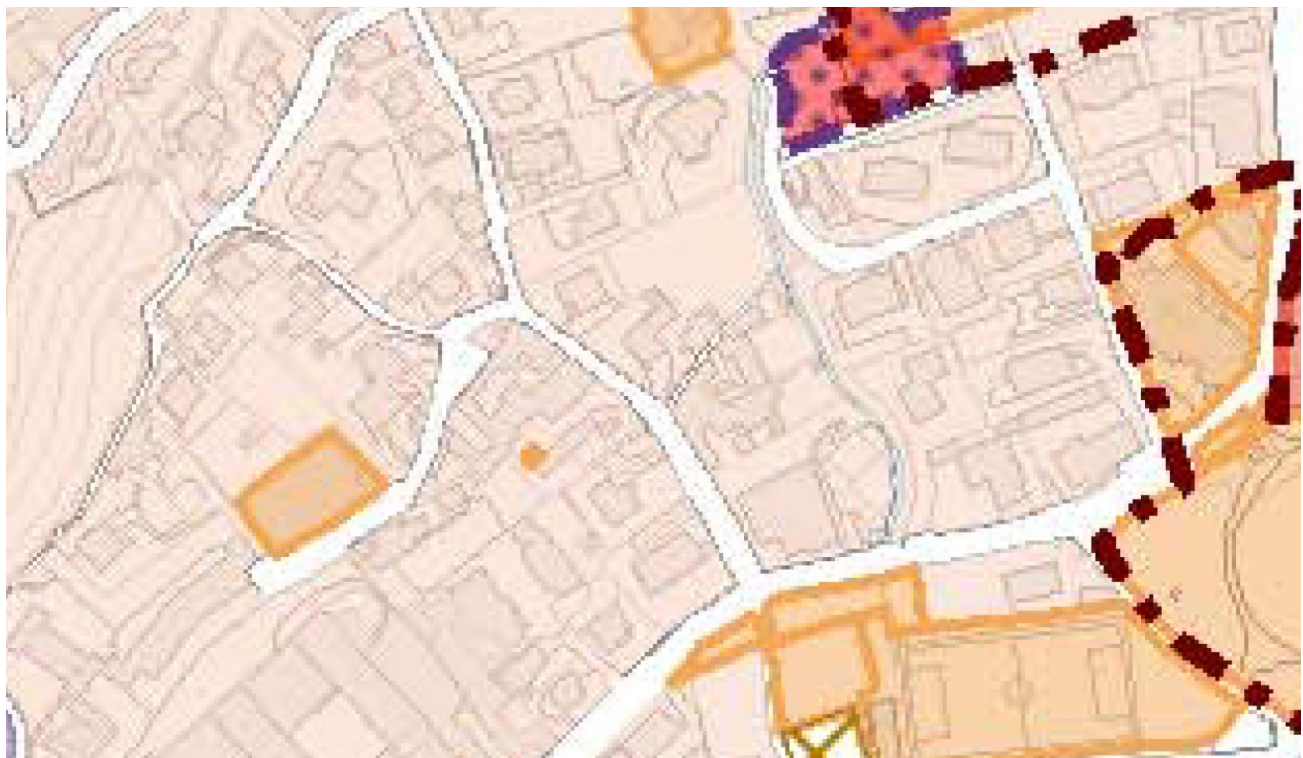

Proposta di correzione

Atto di PGT	Documento di Piano	
Elaborato	Sistema insediativo - Analisi dei sistemi urbani e funzionali	
Destinazione	Lavatoio	La Città Pubblica - Servizi e attrezzature pubbliche o di uso pubblico a valenza comunale
	Imm. privato	Struttura funzionale Urbana - Destinazione prevalente residenziale

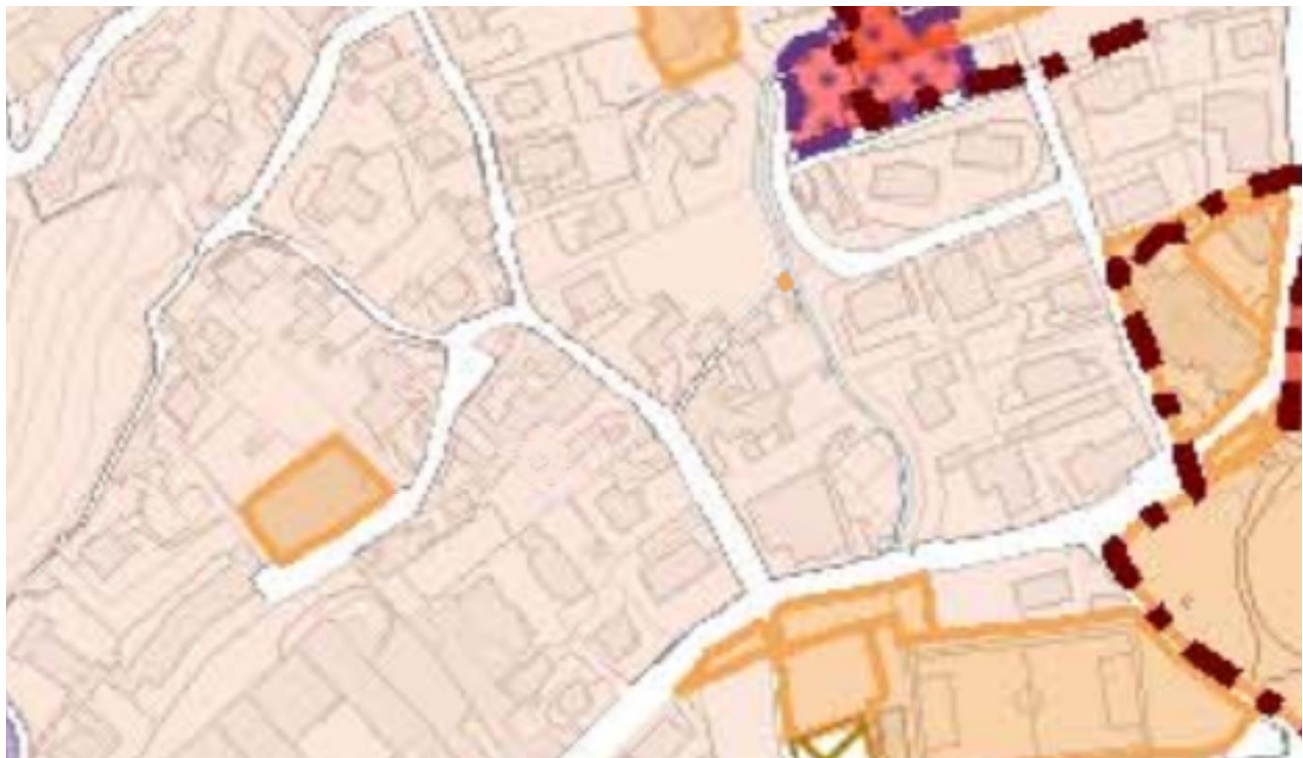

Piano di Governo del territorio - Vigente

Tav. DP12a	Atto di PGT	Documento di Piano	
	Elaborato	La città pubblica-Servizi pubblici e di interesse pubblico o generale	
	Destinazione	Lavatoio	Rete servizi alla persona comunali - Attrezzature di interesse comune - Altro
		Imm. privato	



Proposta di correzione

Atto di PGT	Documento di Piano	
Elaborato	La città pubblica-Servizi pubblici e di interesse pubblico o generale	
Destinazione	Lavatoio	Rete servizi alla persona comunali - Attrezzature di interesse comune - Altro
	Imm. privato	



Piano di Governo del territorio - Vigente

Tav. DP20	Atto di PGT	Documento di Piano		
	Elaborato	Schema sistema città consolidata		
	Destinazione	Lavatoio	Sistema urbano - tessuto urbano consolidato	
		Imm. privato	Rete dei Servizi - Comunali - Esistenti	



Proposta di correzione

Atto di PGT	Documento di Piano		
Elaborato	Schema sistema città consolidata		
Destinazione	Lavatoio	Rete dei Servizi - Comunali - Esistenti	
	Imm. privato	Sistema urbano - tessuto urbano consolidato	



Piano di Governo del territorio - Vigente

Tav. PS1a	Atto di PGT	Piano dei Servizi	
	Elaborato	Sistema dei Servizi esistenti e in progetto	
	Destinazione	Lavatoio	Rete dei Servizi alla Persona – Servizi a valenza comunale – S2 Attrezzature di interesse comune – S2.5 Altre attrezzature di interesse comune



Proposta di correzione

Atto di PGT	Piano dei Servizi	
Elaborato	Sistema dei Servizi esistenti e in progetto	
Destinazione	Lavatoio	Rete dei Servizi alla Persona – Servizi a valenza comunale – S2 Attrezzature di interesse comune – S2.5 Altre attrezzature di interesse comune
	Imm. privato	



Piano di Governo del territorio - Vigente				
Tav. PR1a	Atto di PGT	Piano delle Regole		
	Elaborato	Disciplina regolativa del territorio Comunale		
	Destinazione	Lavatoio	R2 - Zona territoriale residenziale a media densità	
		Imm. privato	Servizi esistenti a valenza comunale	

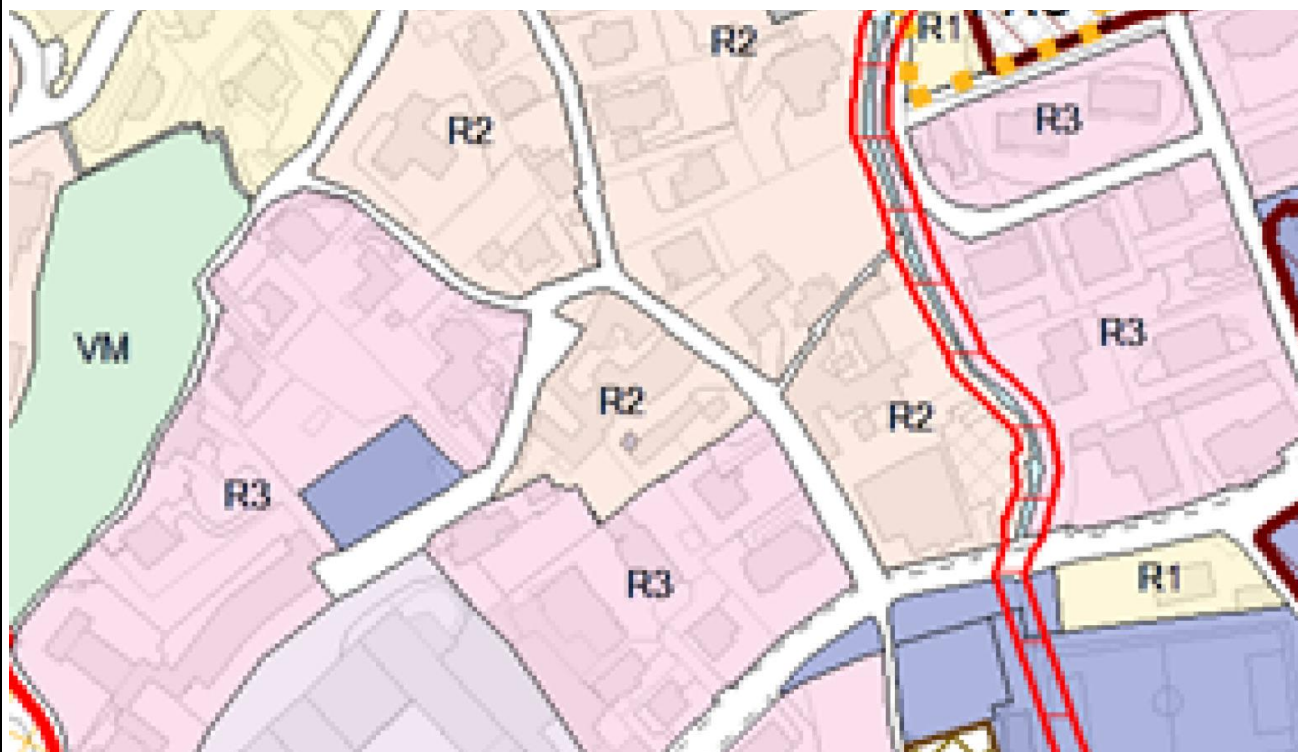

Proposta di correzione			
Atto di PGT	Piano delle Regole		
Elaborato	Disciplina regolativa del territorio Comunale		
Destinazione	Lavatoio	Servizi esistenti a valenza comunale	
	Imm. privato	R2 - Zona territoriale residenziale a media densità	



Piano di Governo del territorio - Vigente

Tav. PRDMa	Atto di PGT	Piano delle Regole	
	Elaborato	Zone territoriali omogenee ai sensi del D.M. 1444/68	
	Destinazione	Lavatoio	Zona omogenee B
		Imm. privato	Zona omogenee F



Proposta di correzione

Atto di PGT	Piano delle Regole	
Elaborato	Zone territoriali omogenee ai sensi del D.M. 1444/68	
Destinazione	Lavatoio	Zona omogenee F
	Imm. privato	Zona omogenee B

