

PROSPETTO PARCHEGGIO \_ PROGETTO

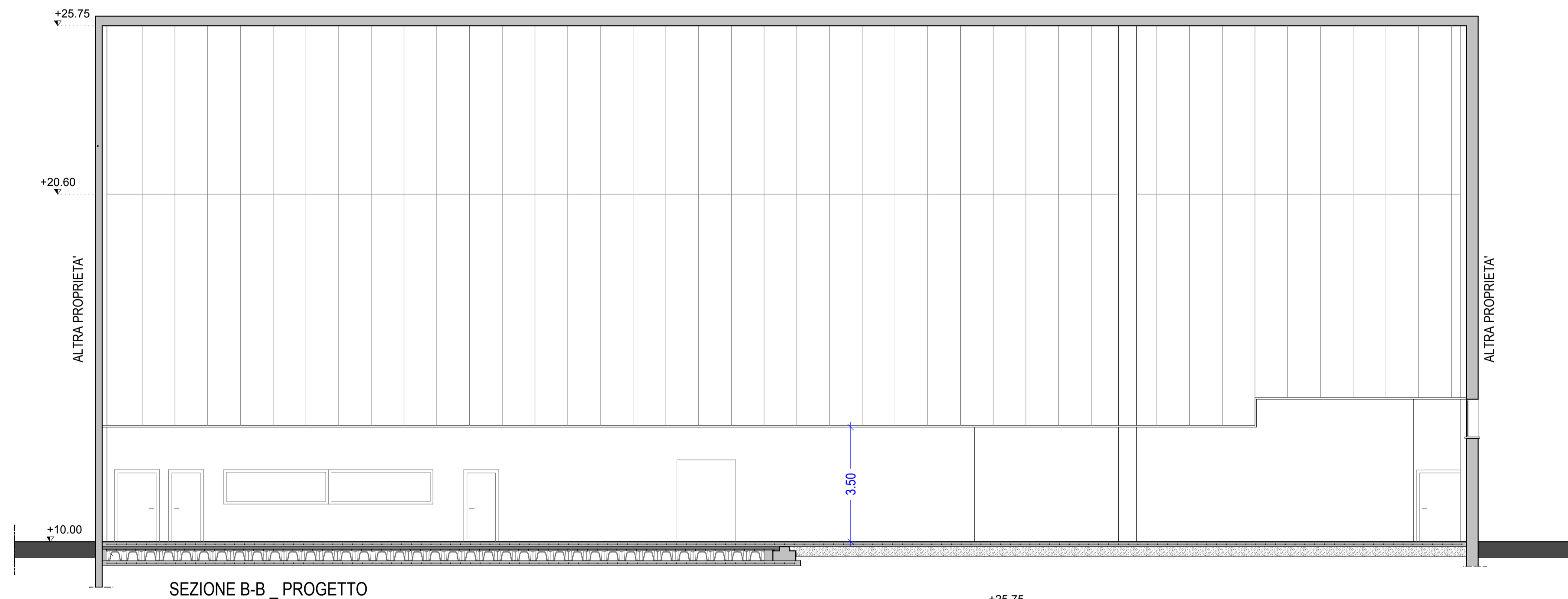

SEZIONE B-B \_ PROGETTO

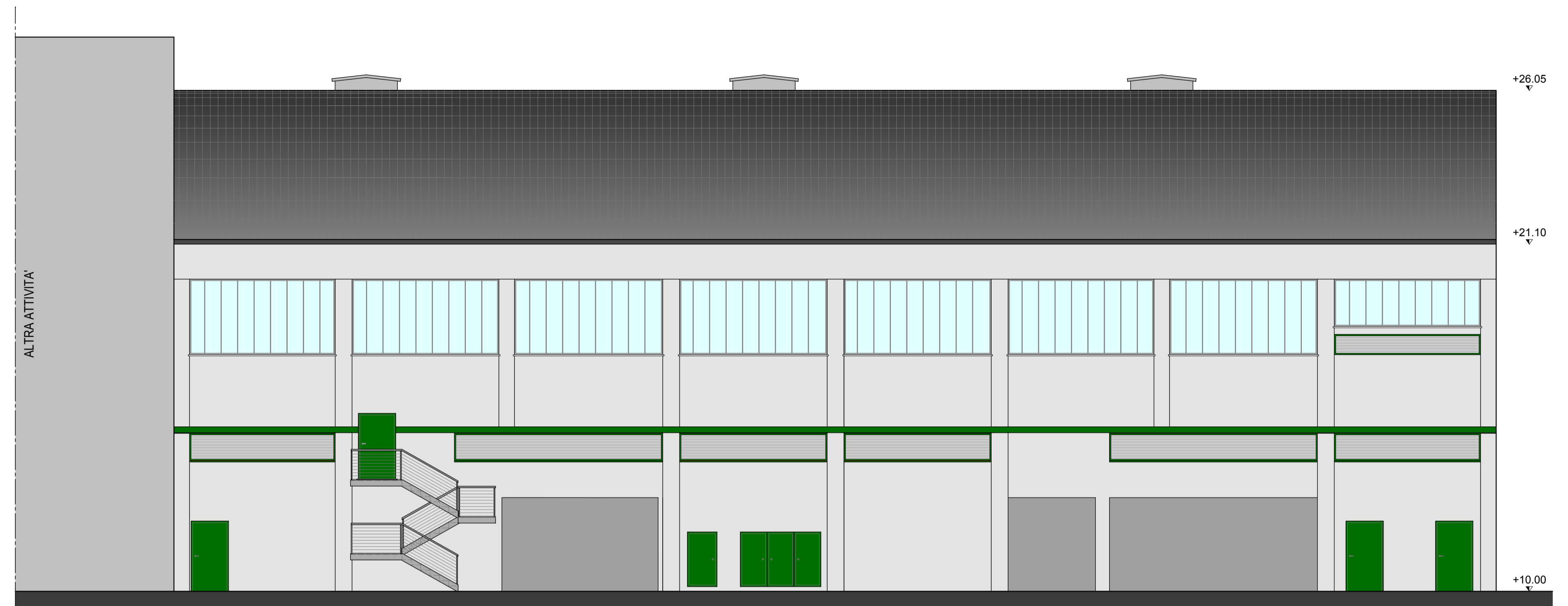
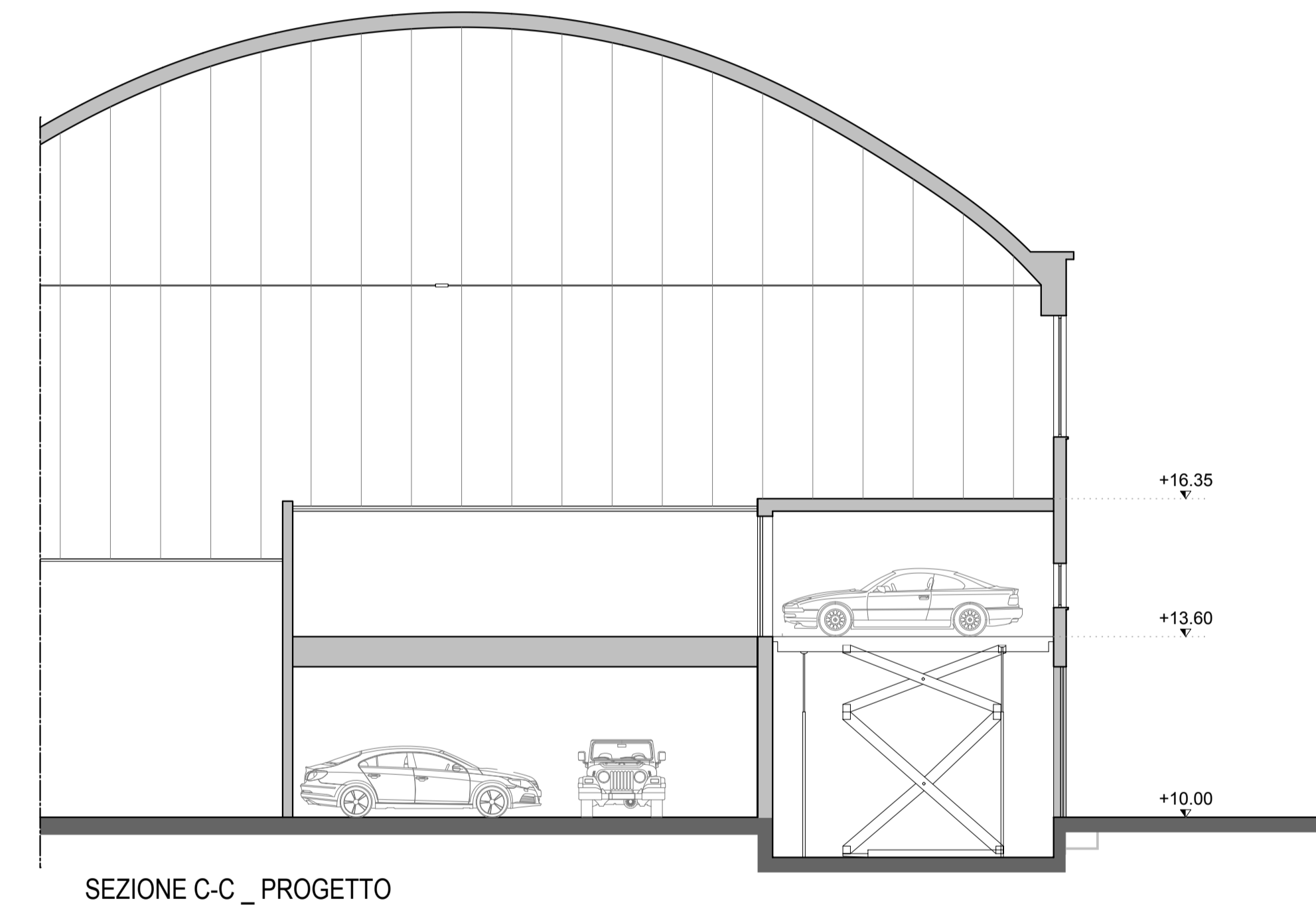

SEZIONE C-C \_ PROGETTO

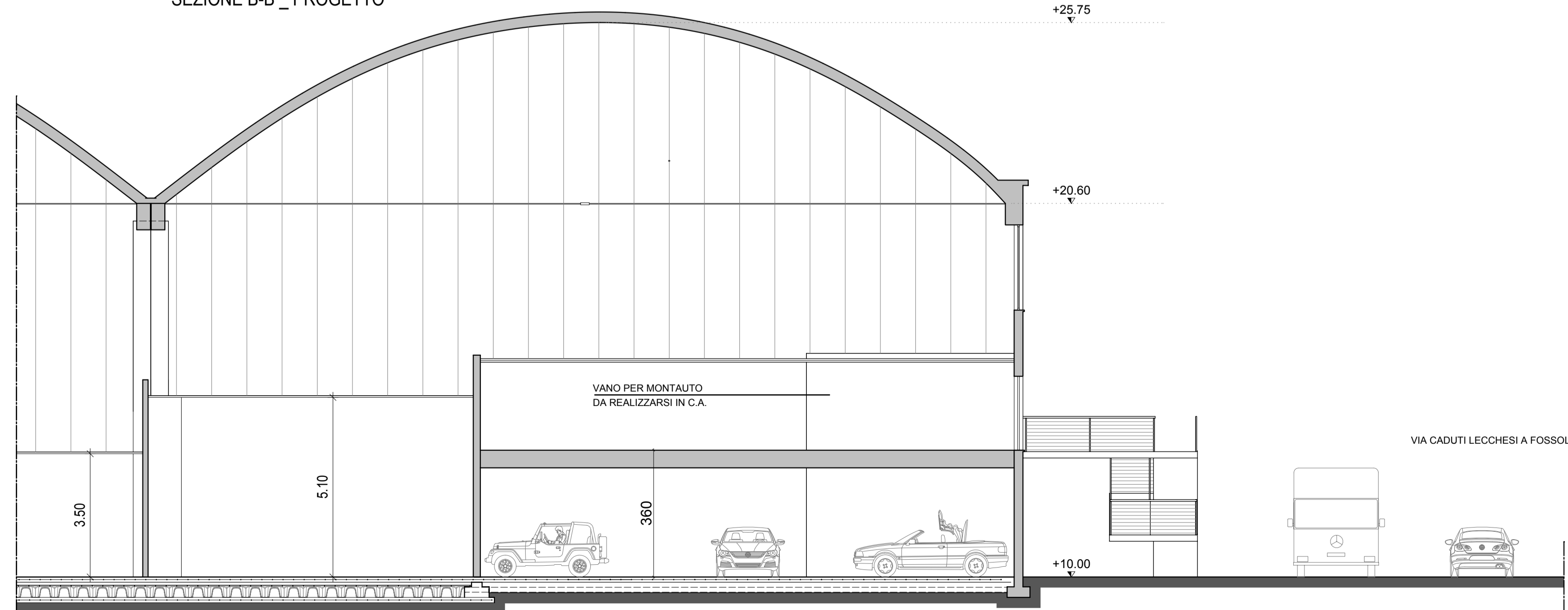

SEZIONE A-A \_ PROGETTO

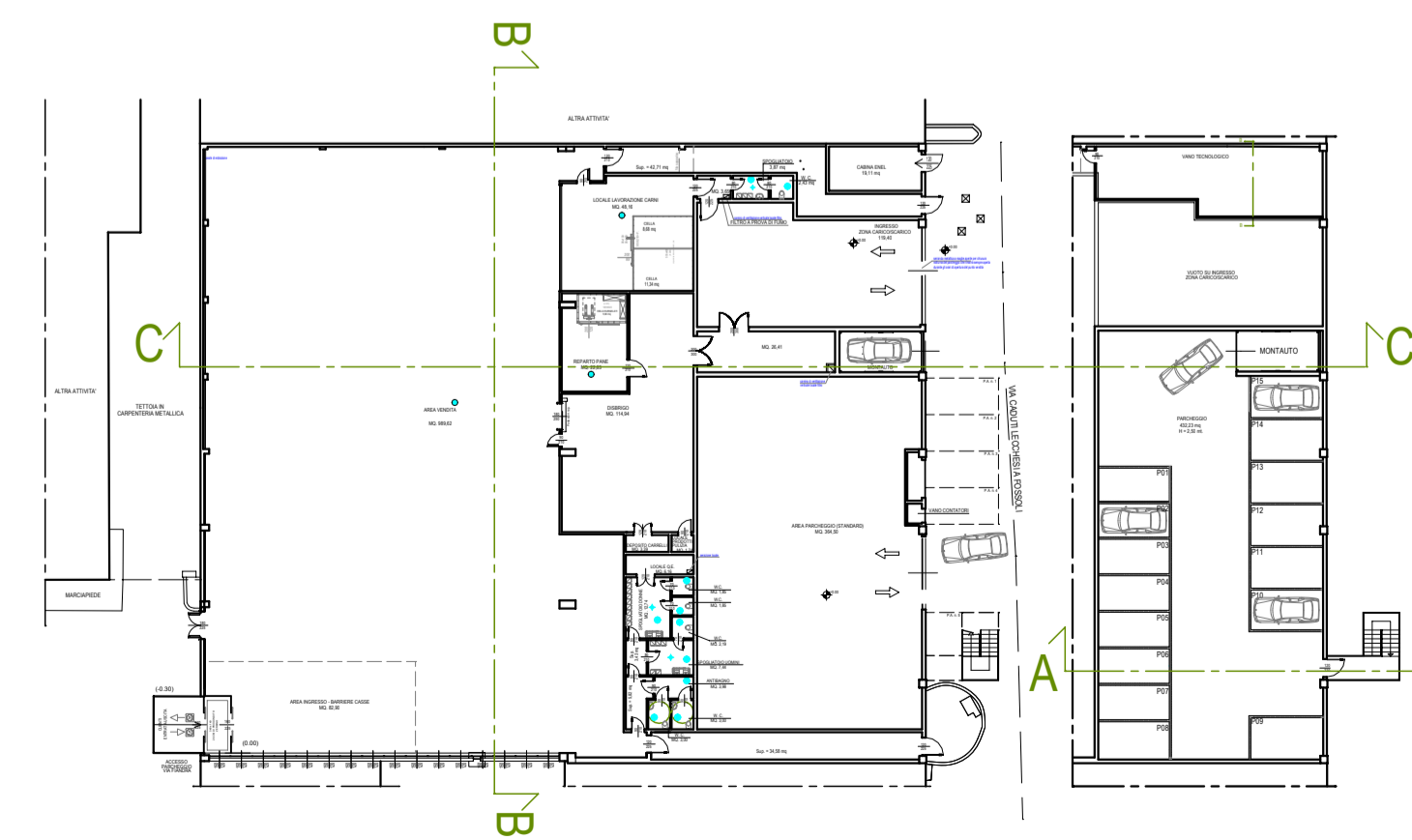

 <b>Studio di Architettura</b> DOTT. ARCH. STEFANO MANDELLI ORDINE DEGLI ARCHITETTI DELLA PROV. DI LECCO - N° 688 Via dell'Armonia, n. 1 - 23900 Lecco tel. +39 0341 287823 - fax +39 0341 352582 e - mail : info@studioarchitettomandelli.com		DATA:	16 OTTOBRE 2015			
		NOME FILE:	DIS GAU_Lecco / T215			
COMMITTENTE: Società DIS GAU CENTER S.r.l. con sede in Via Stabirri, n. 11, Comune di MALGRATE, cap. 23841, proprietaria di un fabbricato sito in Comune di LECCO, Via FIANDRA-VIA CADUTI LECCHESI A FOSSOLI.		PROGETTO:	2015 / 916			
OGGETTO: DOMANDA DI PIANO ATTUATIVO - INTEGRAZIONE Ai sensi dell'art. 12 della L.R. n. 12/2005 e Art. 5 della N.T.A.C.M allegata al P.G.T. Vigente OPERE DI AMPLIAMENTO PUNTO VENDITA ESISTENTE ED INSERIMENTO LOCALE LAVORAZIONE CARNI						
N°:	AGGIORNAMENTO:	FIRMA:	DISEGNATO:	CM:	CONTROLLATO:	M S:
01	Integrazione n. 1 del 16.10.2015					
PROGETTISTA:		TAVOLA:		N°:		
		1:100		PROSPETTI E SEZIONI _ PROGETTO		04/Prog
COMMITTENTE:						