

PROSPETTO PARCHEGGIO _ PROGETTO

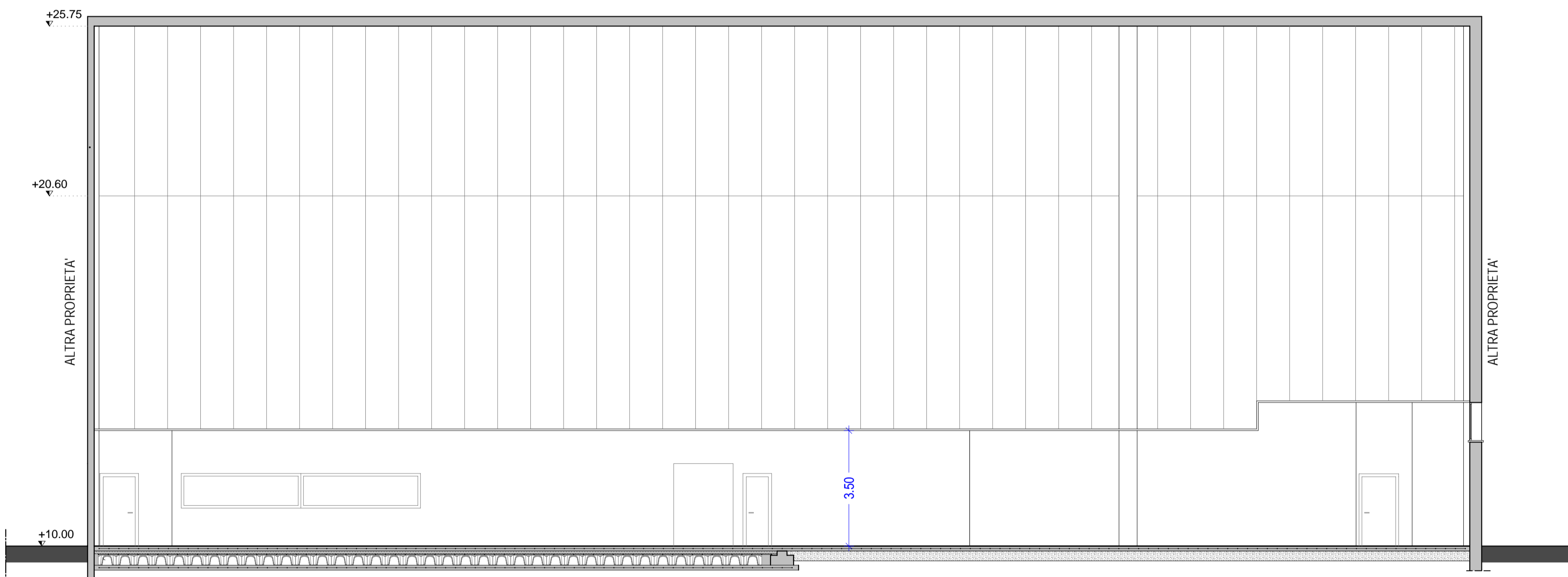

SEZIONE B-B _ PROGETTO

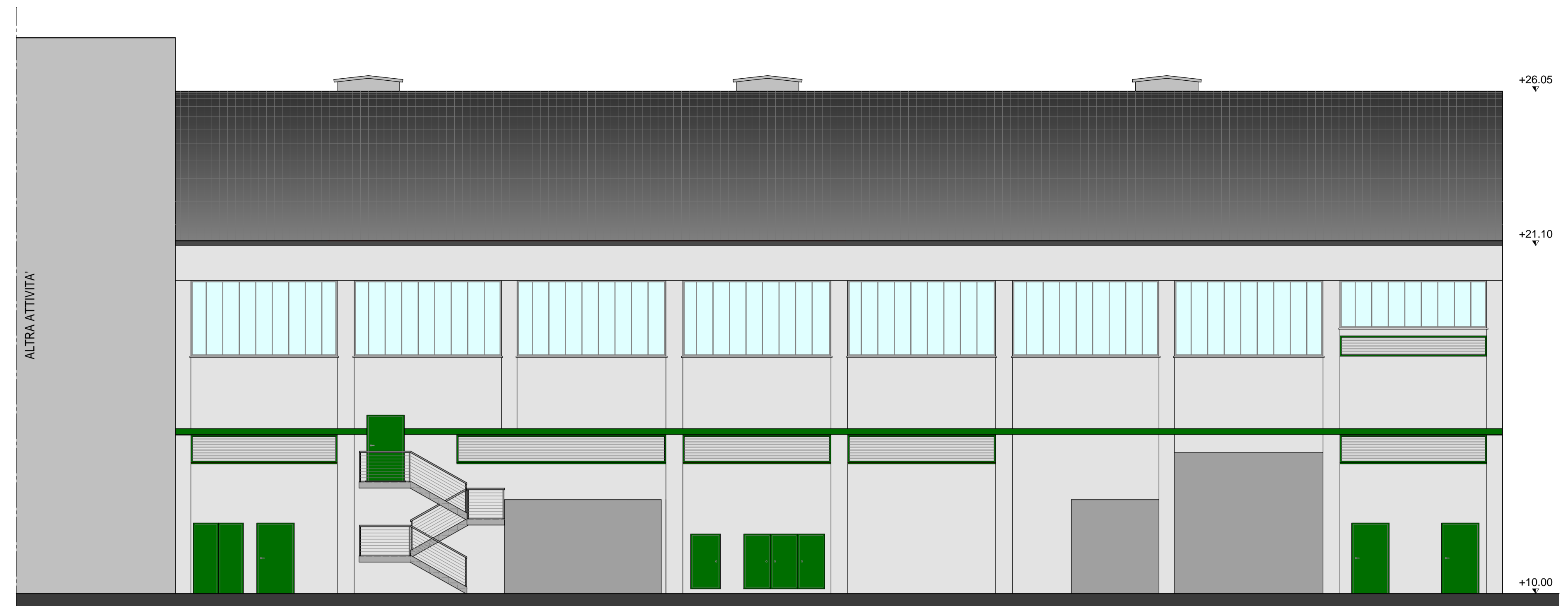
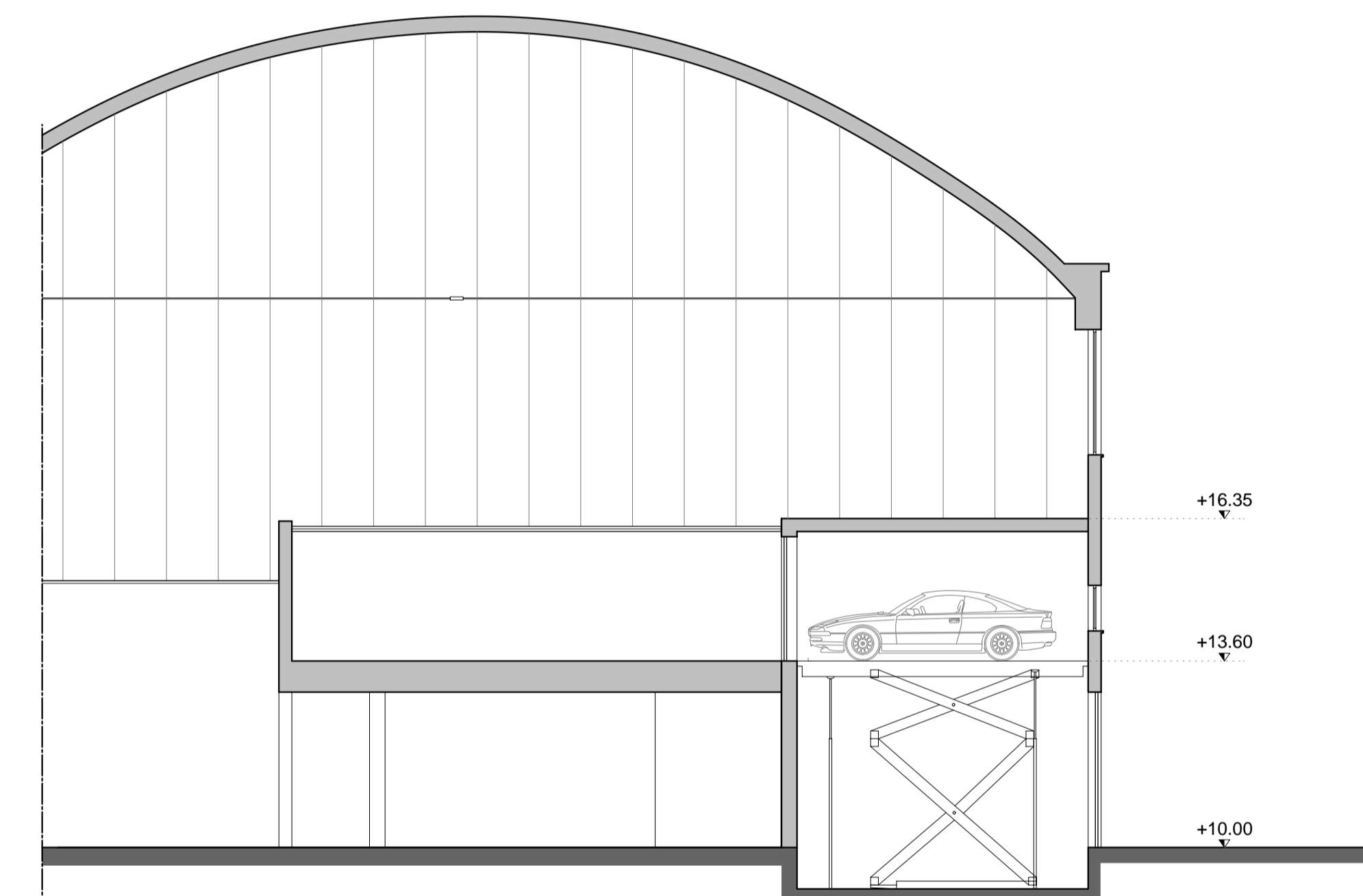

SEZIONE C-C _ PROGETTO

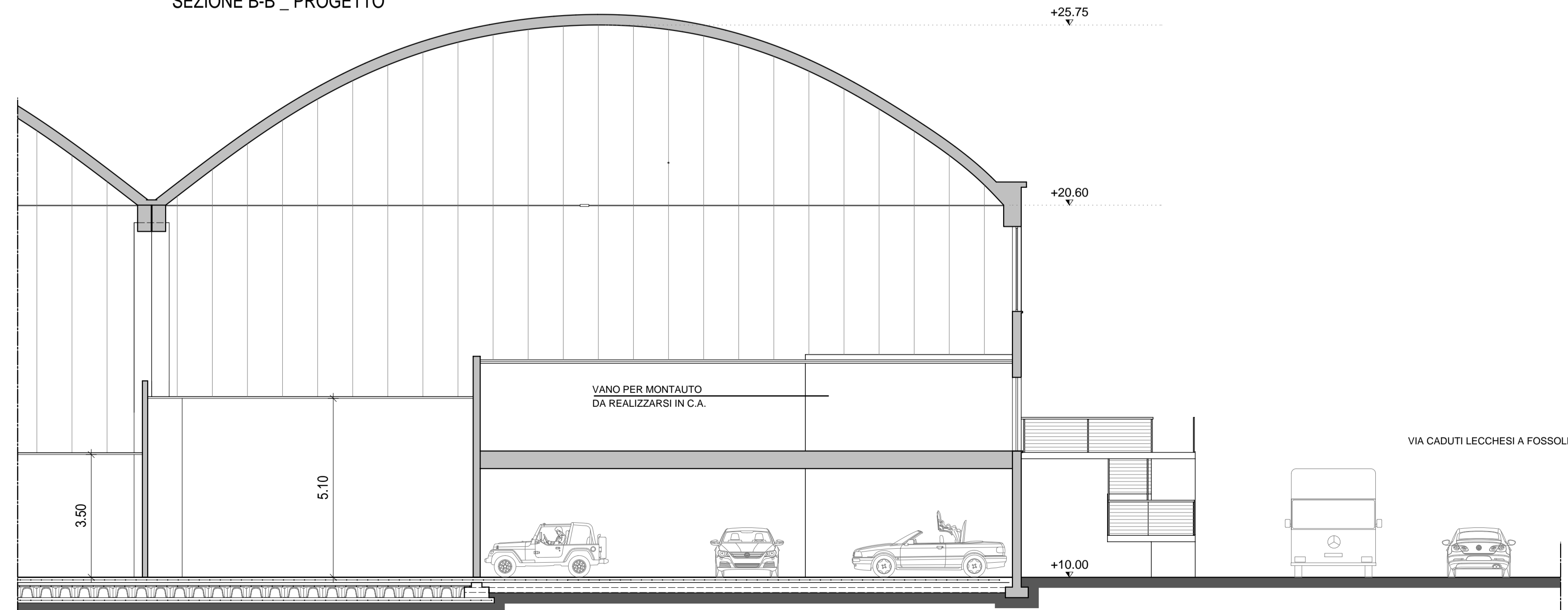

SEZIONE A-A _ PROGETTO

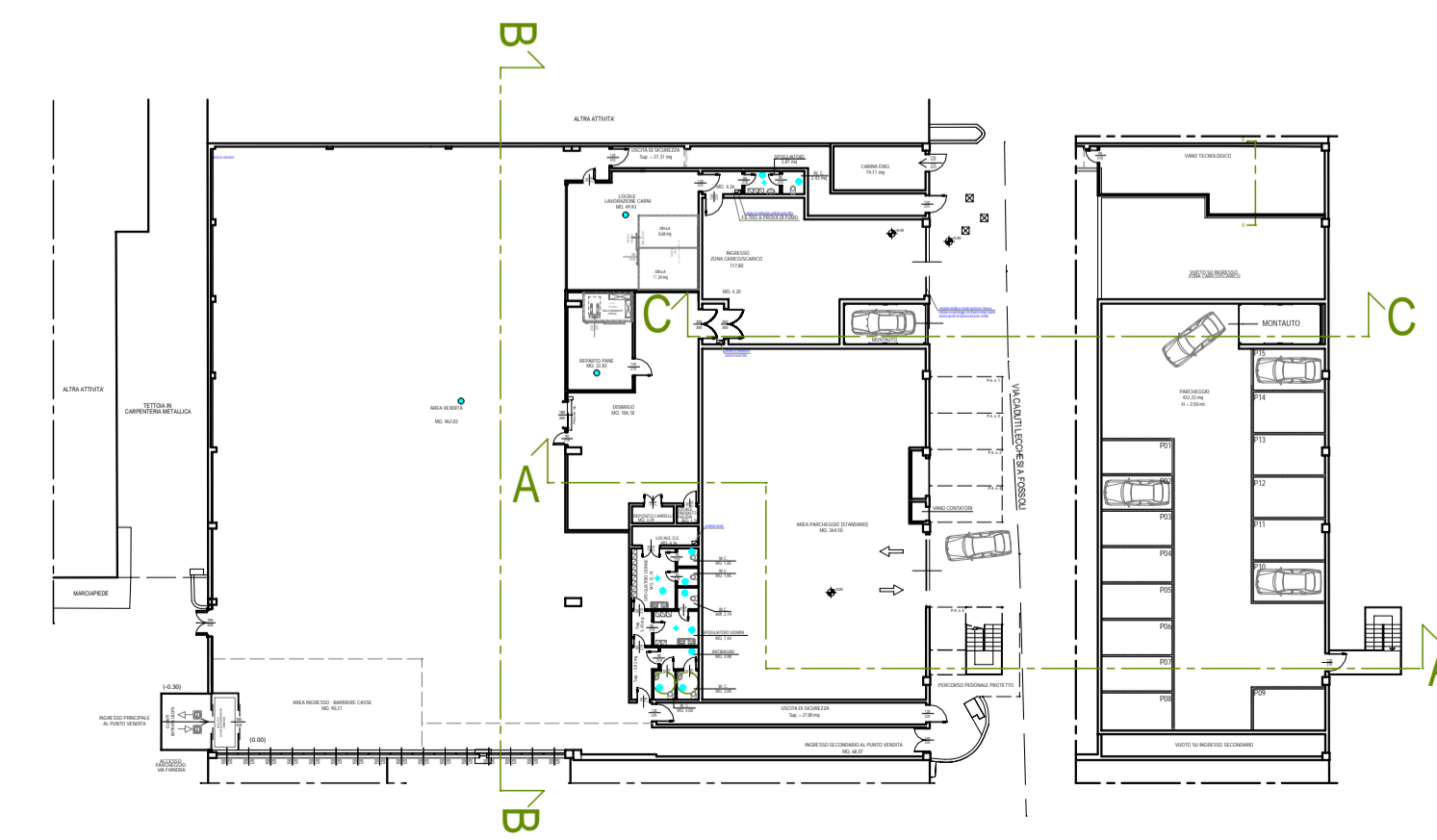

16/bis ALLEGATO n. 16/bis - Tav. n. 04/Prg - PROSPETTI E SEZIONI PRG

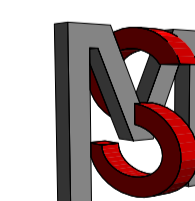

Studio di Architettura
DOTT. ARCH. STEFANO MANDELLI
 ORDINE DEGLI ARCHITETTI DELLA PROV. DI LECCO - N° 688
 Via dell'Armonia, n. 1 - 23900 Lecco
 tel. +39 0341 287823 - fax +39 0341 352582
 e - mail : info@studioarchitettomandelli.com

DATA: 16 OTTOBRE 2015

NOME FILE: DIS GAU_Lecco / T295

PROGETTO: 2015 / 916

COMMITTENTE:
 Società DIS GAU CENTER S.r.l. con sede in Via Stablini, n. 11,
 Comune di MALGRATE, cap. 23841, proprietaria di un fabbricato sito in
 Comune di LECCO, Via FIANDRA-VIA CADUTI LECCHESI A FOSSOLI.

OGGETTO:
DOMANDA DI PIANO ATTUATIVO - INTEGRAZIONE
 Ai sensi dell'art. 12 della L.R. n. 12/2005 e Art. 5 delle N.T.A.C.M. allegato al P.G.T. Vigente
**OPERE DI AMPLIAMENTO PUNTO VENDITA ESISTENTE
 ED INSERIMENTO LOCALE LAVORAZIONE CARNI**

| N° | AGGIORNAMENTO: | FIRMA: | DISIGNATO: | CM | CONTROLLATO: | M S |
|----|----------------------------------|--------|------------|----|--------------|-----|
| 01 | Integrazione n. 1 del 16.10.2015 | | | | | |
| 02 | Integrazione n. 2 del 21.03.2016 | | | | | |

| STATO DEL PROGETTO: | PRELIMINARE | ESECUTIVO | PAPERE ENTI |
|---------------------|-------------|-----------|-------------|
| | | | |

| SCALA: | TAVOLA: | N° |
|--------|--------------------------------|---------|
| 1:100 | PROSPETTI E SEZIONI _ PROGETTO | 04/Prog |

PROGETTISTA:
 COMMITTENTE:

A norma di legge sono vietate la riproduzione e la diffusione di tutto o parte del presente elaborato grafico - Tutti i diritti riservati a norma di legge