

ESTRATTO AEROFOTOGRAMMETRICO

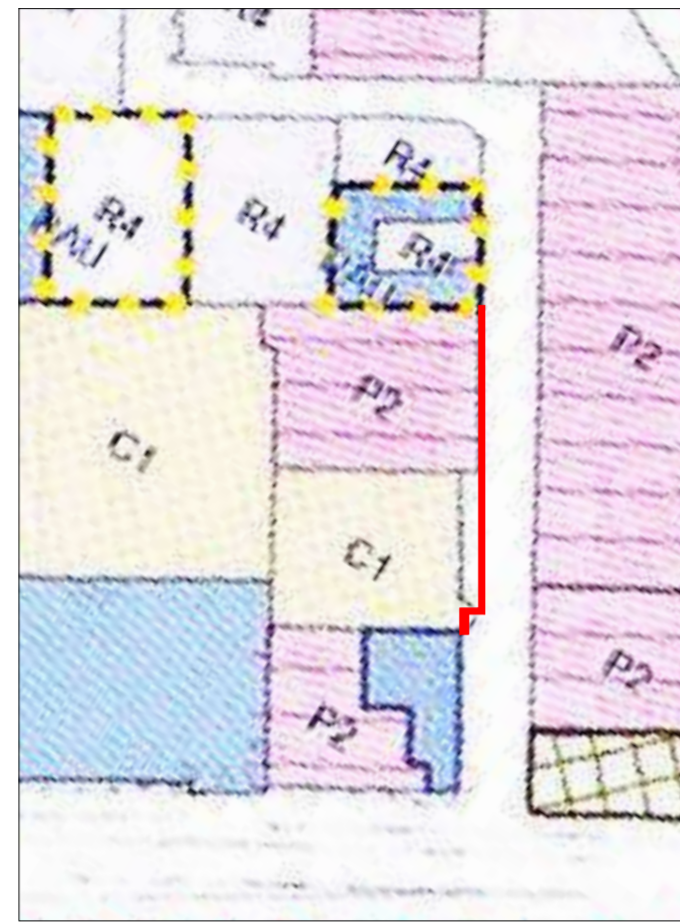

ESTRATTO PGT

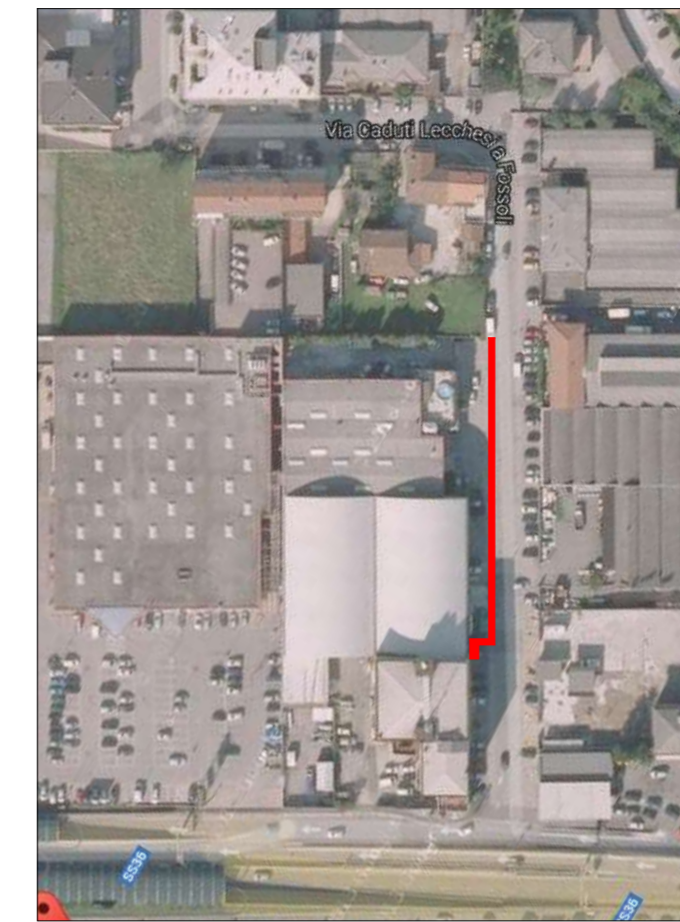

ESTRATTO GOOGLE

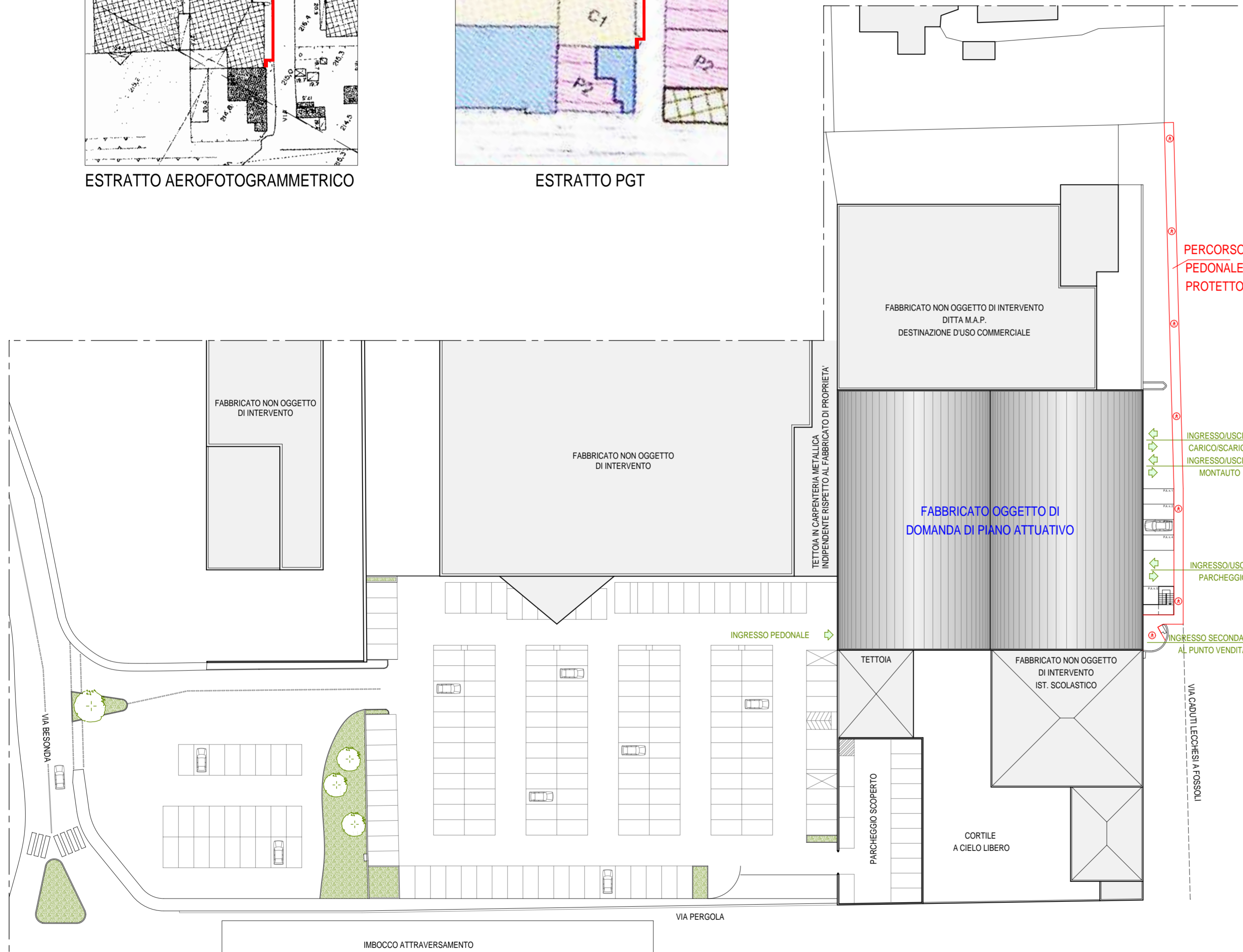

PLANIMETRIA GENERALE

22 ALLEGATO n. 22 - Tav. n. 06 - PERCORSO PEDONALE PROTETTO



**Studio di Architettura**  
 DOTT. ARCH. STEFANO MANDELLI  
 ORDINE DEGLI ARCHITETTI DELLA PROV. DI LECCO - N° 688  
 Via dell'Armonia, n. 1 - 23900 Lecco  
 tel. +39 0341 287823 - fax +39 0341 352582  
 e - mail : info@studioarchitettomandelli.com

DATA: 21 MARZO 2016  
 NOME FILE: DIS GAU\_Lecco / T301  
 PROGETTO: 2015 / 916

COMMITTENTE:  
 Società DIS GAU CENTER S.r.l., con sede in Via Stabili, n. 11,  
 Comune di MALGRATE, cap. 23841, proprietaria di un fabbricato sito in  
 Comune di LECCO, Via FIANDRA-VIA CADUTI LECCHESI A FOSSOLI.

OGGETTO:  
**DOMANDA DI PIANO ATTUATIVO - INTEGRAZIONE**  
 Ai sensi dell'art. 12 della L.R. n. 12/2005 e Art. 5 delle N.T.A.C.M. allegate al P.G.T. Vigente  
**OPERE DI AMPLIAMENTO PUNTO VENDITA ESISTENTE  
 ED INSERIMENTO LOCALE LAVORAZIONE CARNI**

N°:	AGGIORNAMENTO:	FIRMA:	DISEGNATO:	CM	CONTROLLATO:	M S
02	Integrazione n. 2 del 21.03.2016					
STATO DEL PROGETTO:			PRELIMINARE	ESECUTIVO	PARERE ENTI	
SCALA:	1:500 1:2000	TAVOLA:	PERCORSO PEDONALE PROTETTO	N.	06	

PROGETTISTA: \_\_\_\_\_ COMMITTENTE: \_\_\_\_\_